TECHE UDINE

MANOSCRITTI

FONDO PRINCIPALE

Manoscritto n. P_MSS_2559_016

Nel Fondo Principale sono confluiti la maggior parte dei lasciti manoscritti pervenuti alla Biblioteca Civica «Vincenzo Joppi» nel corso del tempo: si tratta perciò di un fondo composito nel quale è possibile trovare manoscritti di argomento liturgico, scientifico, giuridico, botanico e altro.

Collocazione:

Biblioteca Civica "Vincenzo Joppi", Udine
https://www.techeudine.it/fondo-principale
https://www.sbhu.it/

Distintissimo

15. 10bre 1854. Collorgo

Favorito di suo foglio q. corrente, ivi speditomi dal mio Nipote Girolamo, sollecito mi fò riscontrarglielo. Mi compiaccio scorgere, che in ogni rapporto la stia bene, che ha stia attendendo prosperi le decisioni d'Appello, e che la cosa in sè la senta come sentir le deve anima pura, come di fatti così giudico. Sono ansioso rivederla e l'assicuro che qui il materiale migliora. Il resto poi significherò a voce. Assicurandola di tutta la stabilita stima, e d'amicizia, mi segno

Cordialissimo

Cav.r Rodolfo Collorgo

ms 2559/16

Distintissimo

15. 10bre 1854. Collorgo
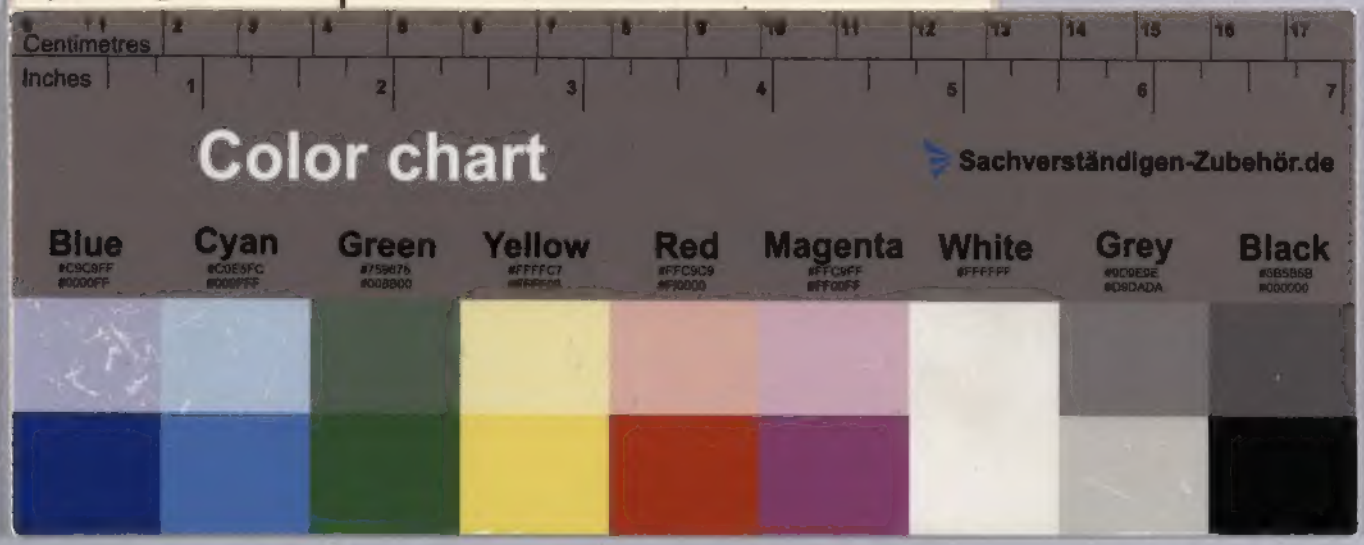
Favorito di suo foglio q. corrente, jeri regalatomi dal mio Nipote Girolamo, sollecito mi fò riscontro unitamente. Mi compiaccio scorgere che in ogni rapporto la stia bene, che ne stia attendendo prosperi riscontri d'ottimo, e che la cosa in se la senta come sentir la deve ogni anima pura, come di fatti così giudico. Sono ansioso rivederla e l'assicuro che qui il materiale migliora il resto poi significherò a voce. Assicurandola di tutta la stretta stima, ed amicizia, mi segno